

OURS BRUN - *Ursus arctos*

Sommeil hivernal de décembre à mars, dans une tanière, au cours duquel il ne s'alimente pas.



MŒURS

Comme l'homme, l'ours appartient à la famille des plantigrades. Avec sa grande taille et sa silhouette lourde, il est le plus gros mammifère de notre pays. Surtout nocturne et crépusculaire, il peut être diurne là où il n'est pas dérangé. Au gré des saisons, il ne fréquente pas les mêmes territoires et privilégie les lieux calmes où la nourriture est la plus abondante.

RÉGIME ALIMENTAIRE

L'ours brun est omnivore, ce qui veut dire qu'il mange aussi bien de la matière végétale qu'animale. Très opportuniste, la recherche de nourriture est sa principale occupation.



REPRODUCTION

Mâles et femelles ne se rencontrent que durant la période des accouplements entre avril et juin. La femelle met bas dans une tanière l'hiver, elle élève seule un à trois oursons qui pèsent entre 300 et 500 g à la naissance.

Brown bear
Oso pardo

Classe : Mammifères
Ordre : Carnivores
Famille : Ursidés

Poids
Mâle : de 100 à 350 kg
Femelle : de 60 à 150 kg

Statut : Espèce protégée

FAIBLE RISQUE OU ABSENCE DE RISQUE D'EXTINCTION

PRÉOCCUPATION MINEURE
LC

QUASI MENACÉ NT
VULNÉRABLE VU
EN DANGER EN
EN DANGER CRITIQUE D'EXTINCTION CR
ÉTENT À L'ÉTAT SAUVAGE EW
ÉTENT EX



Répartition géographique

Oreilles courtes et rondes.
Ouïe fine.

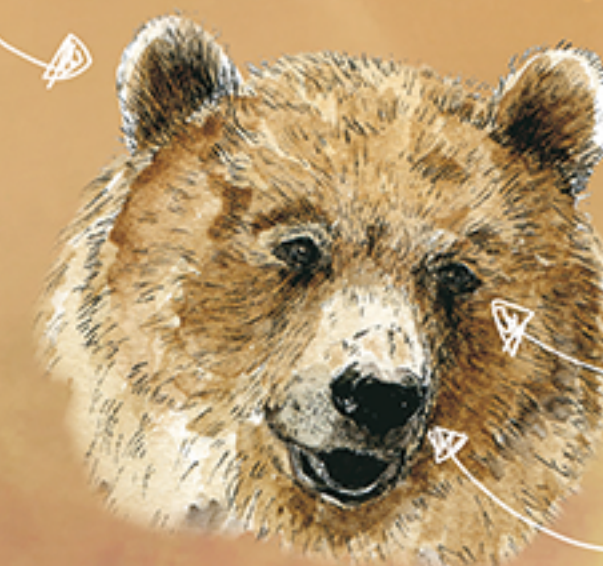

Yeux petits et noirs.

Odorat très développé.
Truffe et lèvres mobiles.

À SAVOIR !

Oui, les ours aiment le miel, ce n'est pas une légende ! Leur peau épaisse et leurs longs poils les rendent peu sensibles aux piqûres d'abeilles.

Like humans, bears belong to the plantigrade family. With its large size and heavy silhouette, it is the largest mammal in our country. It is an omnivorous animal, consuming both plants and animal matter. Males and females only meet during the mating period between April and June. The female gives birth in a den in winter, she raises one to three cubs alone.

Igual que los humanos, los osos pertenecen a la familia de los plantigrados. Con su gran tamaño y silueta pesada, es el mamífero más grande de nuestro país. Es un animal omnívoro, lo que significa que se alimenta tanto de materia vegetal como animal. Los machos y las hembras solo se juntan durante el período de apareamiento entre abril y junio. La hembra da a luz dentro de una osera en invierno, cría sola de uno a tres oseznos.